



CONTRALORÍA SOCIAL EN EL PROGRAMA  
FORTALECIMIENTO DE LA EXCELENCIA EDUCATIVA  
(PROFEXCE 2020)  
INTEGRACIÓN DEL COMITÉ

Ivan Armando Venegas Servin- Dirección de Planeación y Desarrollo Institucional





UNIVERSIDAD AUTÓNOMA DE  
CHIHUAHUA



CONTRALORÍA  
SOCIAL

## Puntos a tratar

- Programa de Fortalecimiento de la Excelencia Educativa (PROFEXCE)
- Contraloría Social
- Comité de Contraloría Social





UNIVERSIDAD AUTÓNOMA DE  
CHIHUAHUA

# ¿Qué es PROFEXCE?



CONTRALORÍA  
SOCIAL

El PROFEXCE otorga apoyos económicos a las Instituciones de Educación Superior para que a partir de **ejercicios de planeación estratégica participativa implementen proyectos académicos y/o institucionales que impacten en:**

- ✓ La mejora de la gestión (servicios).
- ✓ La calidad de sus programas educativos.







# ¿Cómo opera el PROFEXCE?



El proceso de planeación participativa de las comunidades académicas estudiantiles de las IES, es el fundamento del Programa, por ende, las acciones de Contraloría Social estarán a cargo de los beneficiarios del programa, como los son estudiantes, profesores, investigadores y cuerpos colegiados así como los integrantes de los Comités.





SECRETARÍA DE LA FUNCIÓN PÚBLICA  
CHIHUAHUA

# ¿Qué es la Contraloría Social?



CONTRALORÍA  
SOCIAL

Es una iniciativa de la Secretaría de la Función Pública (SFP) que se constituye como una práctica de transparencia y rendición de cuentas.

Por este medio los beneficiarios de los Programas Federales verifican el cumplimiento de las metas y la correcta aplicación de los recursos públicos.





# Como objeto tendrá:



- El **seguimiento supervisión y vigilancia** del cumplimiento de las metas y acciones establecidas en el Programa.
- La **correcta aplicación de los recursos** asignados al mismo.

Todas las IES beneficiarias del Programa, tienen por

obligación:

Difundir entre los beneficiarios indirectos del mismo (población académica, administrativa y/o estudiantil) los procesos de promoción y las acciones de transparencia de la Contraloría Social.







UNIVERSIDAD AUTÓNOMA DE  
CHIHUAHUA

# Instancias



CONTRALORÍA  
SOCIAL

Secretaría de la Función  
Pública

Promueve y opera la Contraloría Social (CS),  
mediante el establecimientos de Lineamientos

Secretaría de Educación  
Pública

Instancia Normativa, que desarrollan la CS a través  
de las IES.

Instituciones de Educación  
Superior (IES)

Instancias Ejecutoras que desarrollan la CS a través  
de la constitución de Comités

Órgano Estatal de  
Control (OEC)

Comités de Contraloría  
Social

Instancia externa que fiscaliza los trabajos de la CS





UNIVERSIDAD AUTÓNOMA DE CHIHUAHUA

# Actividades del Comité de Contraloría Social.



CONTRALORÍA SOCIAL



I. Solicitar a la Instancia Ejecutora la información pública relacionada con la operación del programa.



II. Vigilar que:

- Se difunda la información de forma completa, veraz y oportuna relacionada con la operación del programa.
- Los recursos asignados en el marco del programa se destinen para lo que fueron autorizados.
- El recurso no se utilice con fines políticos, electorales, de lucro u otros distintos al objetivo del programa.
- El programa se ejecute en un marco de igualdad entre hombres y mujeres.
- Se de atención a las quejas y/o denuncias que se presenten.







# Actividades del Comité de Contraloría Social.



III. Registrar en los informes, los resultados de las actividades realizadas.



IV. Recibir las quejas y denuncias, y recopilar información de las mismas para presentárselas a la Instancia Ejecutora para que esta a su vez pueda dar lugar al establecimiento de responsabilidades administrativas, civiles o penales relacionadas con el programa, así como turnarlas a las autoridades competentes para su atención correspondiente.





UNIVERSIDAD AUTÓNOMA DE CHIHUAHUA

# Acta Constitutiva



CONTRALORÍA SOCIAL

Una vez que se determinen los integrantes del Comité de Contraloría Social se levantará un **Acta Constitutiva**, donde quedará consignado el nombre y firma de los presentes y el nombre y cargo de los miembros electos del Comité.



Acompañada de documentación que acredita la calidad de beneficiarios de los integrantes del mismo (credencial de la Institución)

SEP SECRETARÍA DE EDUCACIÓN PÚBLICA Fortalecimiento de la Calidad Educativa (PFCE) 2019 Contraloría Social

ACTA DE CONSTITUCIÓN DEL COMITÉ DE CONTRALORÍA SOCIAL

Nombre de la Institución Educativa: \_\_\_\_\_

I. DATOS GENERALES DEL COMITÉ DE CONTRALORÍA SOCIAL

Nombre del Comité \_\_\_\_\_ Fecha de constitución \_\_\_\_\_

Domicilio legal del Comité \_\_\_\_\_

II. DATOS DE LOS INTEGRANTES DEL COMITÉ DE CONTRALORÍA SOCIAL

Nombre	Sexo (M/H)	Edad	Cargo dentro del Comité

(Adjuntar la lista con nombre y firma de los integrantes y asistentes a la constitución del Comité)

III. FUNCIONES QUE REALIZARÁ EL COMITÉ DE CONTRALORÍA SOCIAL

El objetivo principal de los Comités es la vigilancia de la correcta aplicación de los recursos asignados.

IV. INSTRUMENTOS QUE UTILIZARÁ EL COMITÉ PARA EL EJERCICIO DE SUS FUNCIONES:

Encuestas  SI

Entrevistas

Estudios de grupos focales

Otros

Especificar: \_\_\_\_\_





# Representante del Comité



## Función:

Reunir el resultado de los trabajos desarrollados al interior del Comité, para que sean entregados al Responsable Institucional de Contraloría Social, de conformidad con la normativa establecida.







El estatus de integrante del Comité se pierde por las siguientes causas:



- ❖ Muerte del integrante;
- ❖ Separación voluntaria, mediante escrito dirigido a los miembros del Comité;
- ❖ Acuerdo del Comité tomado por mayoría de votos;
- ❖ Acuerdo de la mayoría de los beneficiarios del PFCE;
- ❖ Pérdida del carácter de beneficiario.





UNIVERSIDAD AUTÓNOMA DE CHIHUAHUA

# Minuta



CONTRALORÍA SOCIAL



Para cada una de las reuniones que la Instancia Ejecutora realice con los integrantes de los Comités de Contraloría Social, se deberá realizar una minuta

**SEP** Fortalecimiento de la Calidad Educativa (PFCE) **Contraloría Social**

**MINUTA DE REUNIÓN**

**DEPENDENCIAS Y COMITÉ DE CONTRALORÍA SOCIAL QUE SE REÚNEN**

Nombre de la Institución Educativa: \_\_\_\_\_

---

**DATOS DEL COMITÉ DE CONTRALORÍA SOCIAL**

Nombre: \_\_\_\_\_

Número de Registro: \_\_\_\_\_

---

**DATOS DE LA REUNIÓN**

Estado: \_\_\_\_\_ Fecha: \_\_\_\_\_

Municipio: \_\_\_\_\_

Localidad: \_\_\_\_\_

Institución que ejecuta el programa: \_\_\_\_\_

Nombre del Programa: \_\_\_\_\_

Tipo de apoyo: \_\_\_\_\_

Descripción del apoyo: \_\_\_\_\_

Objetivo de la reunión: \_\_\_\_\_

---

**PROGRAMA DE LA REUNIÓN**

\_\_\_\_\_

---

**RESULTADOS DE LA REUNIÓN**

1. Necesidades expresadas por los integrantes del Comité.

\_\_\_\_\_

2. Opiniones e inquietudes de los integrantes del Comité.

\_\_\_\_\_

3. Denuncias, quejes y peticiones que presentan los integrantes del Comité.

¿Cuántas recibió en forma escrita?	Escribir a qué se refieren
Denuncias	_____
Quejes	_____
Peticiones	_____





UNIVERSIDAD AUTÓNOMA DE CHIHUAHUA

# Programa Institucional de Trabajo de Contraloría Social (PITCS).



CONTRALORÍA SOCIAL

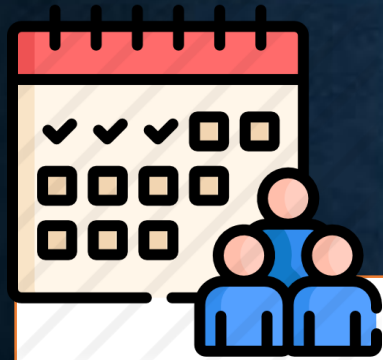

Apartados de:

- ✓ Planeación
- ✓ Promoción y Operación
- ✓ Seguimiento

UNIVERSIDAD AUTÓNOMA DE CHIHUAHUA		2019														
Actividades de promoción y seguimiento de Contraloría Social		Responsable de cada actividad	Unidad de Medida	Meta de cada actividad	ENE	FEB	MAR	ABR	MAY	JUN	JUL	AGO	SEPT	OCT	NOV	DIC
<b>1. PLANEACIÓN</b>																
1	Crear mediante oficio el nombramiento del responsable de las actividades de Contraloría Social y la ficha técnica de identificación del Responsable de Contraloría Social en el marco del PITCS, en caso de cambio de designación.	Instancia Ejecutora (IES)	Oficio de nombramiento / Ficha técnica	1												
2	Enviar a la DCESU la carta respuesta para el acceso al Sistema Informático de Contraloría Social debidamente firmado por el Responsable de Contraloría Social.	Instancia Ejecutora (IES)	Documento	1												
3	Indicar el Programa Institucional de Trabajo de Contraloría Social (PITCS) 2019, registrarlo en el medio de seguimiento del Sistema Informático de Contraloría Social (SICS) del PITCS, mediante de un oficio y adjuntar por la Instancia Normativa.	Instancia Ejecutora (IES)	Programa Institucional de Trabajo (PITCS)	1												
4	Realizar la coordinación de las Instancias Ejecutoras (IES) con el Órgano Estatal de Control para realizar las actividades de promoción de la Contraloría Social.	Instancia Ejecutora (IES)	Comunicado con el OEC	1												
5	Expone en el SICS la programación de las actividades de Contraloría Social contenidas en el PITCS.	Instancia Ejecutora (IES)	Documento	1												
6	Realizar las reuniones de alto nivel y de coordinación de Contraloría Social del programa, con base al material enviado por la Instancia Normativa.	Instancia Ejecutora (IES)	Documentos	2												
<b>2. PROMOCIÓN Y OPERACIÓN</b>																
7	Actualizar los documentos "documentos normativos" y "documentos de Contraloría Social" a través de un oficio de actualización.	Instancia Ejecutora	Documentos	11												
8	Crear el nombramiento en relación del Responsable Normativo de Contraloría Social.	Instancia Ejecutora	Oficio de nombramiento	1												
9	Realizar la actualización, creación y registro de las actividades del Programa Institucional de Trabajo de Contraloría Social (PITCS), adjunto al PATCS, en el SICS.	Instancia Ejecutora	PITCS	1												
10	Realizar la coordinación con el Órgano Estatal de Control para realizar las actividades de promoción de la Contraloría Social.	Instancia Ejecutora	Oficio de invitación	1												
11	Realizar la reunión en el SICS de los resultados registrados en el Sistema Informático de Contraloría Social.	Instancia Ejecutora	Capítulo en el Sistema	4												
12	Realizar la reunión de alto nivel "Reunión de Contraloría Social" para evaluar el cumplimiento del PITCS.	Instancia Ejecutora	Reunión	1												
13	Realizar la reunión de alto nivel "Reunión de Contraloría Social" para evaluar el cumplimiento del PITCS.	Instancia Ejecutora	Acta de Registro	1												
14	Realizar la reunión de alto nivel "Reunión de Contraloría Social" para evaluar el cumplimiento del PITCS.	Instancia Ejecutora	Reunión	1												
15	Registrar en el SICS los informes de los Comités de Contraloría Social elaborados por el Comité de Contraloría Social.	Instancia Ejecutora	Informe	3												
16	Registrar en el SICS el material de promoción realizado por el Comité de Contraloría Social.	Instancia Ejecutora	Documento	1												
17	Capilar en el SICS el material de promoción realizado por el Comité de Contraloría Social.	Instancia Ejecutora	Documento	1												
18	Realizar el informe final de las actividades realizadas durante el periodo del curso las acciones de responsabilidad.	Instancia Ejecutora	Informe	1												
19	Realizar el informe final de las actividades realizadas durante el periodo del curso las acciones de responsabilidad.	Instancia Ejecutora	Documento	1												
20	Realizar reuniones con los Comités de Contraloría Social para evaluar la vigencia del cumplimiento de los proyectos y registrar la misma correspondiente en el PITCS.	Instancia Ejecutora	Registro en el SICS	3												
<b>3. SEGUIMIENTO</b>																
21	Realizar y realizar la revisión de conformidad de cumplimiento de los Comités de Contraloría Social.	Instancia Ejecutora	Revisión	1												
22	Realizar y realizar la revisión de conformidad de cumplimiento de los Comités de Contraloría Social.	Instancia Ejecutora	Revisión	1												
23	Realizar y realizar la revisión de conformidad de cumplimiento de los Comités de Contraloría Social.	Instancia Ejecutora	Revisión	2												
24	Realizar y realizar las acciones de los Comités de Contraloría Social.	Instancia Ejecutora	Informe	3												
25	Realizar y realizar las acciones de los Comités de Contraloría Social.	Instancia Ejecutora	Revisión	1												







UNIVERSIDAD AUTÓNOMA DE CHIHUAHUA

# Contraloría Social UACH



CONTRALORÍA SOCIAL

The screenshot shows the homepage of the Universidad Autónoma de Chihuahua (UACH). At the top, there is a navigation bar with the university logo and the name 'UNIVERSIDAD AUTÓNOMA DE CHIHUAHUA'. To the right of the logo are menu items: 'ACERCA', 'CENTROS', 'ESTUDIOS', 'ADMISIÓN', and 'INVESTIGACIÓN'. Below the navigation bar is a language selection dropdown labeled 'Seleccionar idioma' and a note 'Con la tecnología de Google Traductor de Google'. The main content area is divided into three columns. The left column features the UACH logo, the motto 'Luchar para lograr, lograr para dar', and the 'Renovación Universitaria' logo. The middle column is titled 'LIGAS DE INTERÉS' and lists links for 'Transparencia', 'Sala de prensa', 'Estudia en el extranjero', 'Bibliotecas universitarias', 'Redes Sociales', 'UACH Socialmente Responsable', and 'Radio Universidad'. The right column is titled 'NOTICIAS RECIENTES' and lists news items such as 'Cero tolerancia a la violencia de género en la UACH: Rector', 'Buscan universitarios mejor calidad de vida para adultos mayores de Bocado del Pobre', 'Construyen estudiantes de Ingeniería prototipo único satelital', and 'Contará UACH con Laboratorio Internacional de Tecnologías Emergente dedicado a Robótica y Neurotecnologías en Campus II'. To the right of the news items is a section for 'ESTADO DE CHIHUAHUA' with a map and a dropdown menu to 'Selecciona una ciudad'. At the bottom of the page, there are social media icons and a footer with the text '2019 © Todos los derechos reservados | Contacto | Privacidad y Políticas' and the URL 'https://uach.mx/contraloria-social'.

Acceso a Contraloría Social desde la pagina de la UACH





UNIVERSIDAD AUTÓNOMA DE CHIHUAHUA



CONTRALORÍA SOCIAL

Browser address bar: <https://uach.mx/contraloria-social/>

Navigation menu: NOTICIAS BECAS VIDA UNIVERSITARIA CALENDARIO ASPIRANTES ESTUDIANTES FACULTAD/PERSONAL EGRESADOS VISITANTES

UNIVERSIDAD AUTÓNOMA DE CHIHUAHUA

ACERCA CENTROS ESTUDIOS ADMISIÓN INVESTIGACIÓN

## Contraloría Social

Conforme a lo dispuesto por la Ley General de Desarrollo Social, la Contraloría Social constituye una práctica de transparencia, de rendición de cuentas y se convierte en un mecanismo de los beneficiarios para que, de manera organizada, verifiquen el cumplimiento de las metas y la correcta aplicación de los recursos públicos asignados a:

- Programa para la Inclusión y Equidad Educativa 2020
- Programa de Fortalecimiento de la Calidad en Instituciones Educativas PFCE 2018
- Programa de Fortalecimiento de la Calidad en Instituciones Educativas PFCE 2019
- **Programa de Fortalecimiento a la Excelencia Educativa PROFEXCE 2020**
- Programa para el Desarrollo Profesional Docente (PRODEP) 2019
- Programa para el Desarrollo Profesional Docente (PRODEP) 2020

En tal sentido, la Universidad Autónoma de Chihuahua, como beneficiaria de los programas ya





UNIVERSIDAD AUTÓNOMA DE CHIHUAHUA



CONTRALORÍA SOCIAL

Browser address bar: <https://uach.mx/contraloria-social-pfce-2020/>

Navigation menu: NOTICIAS BECAS VIDA UNIVERSITARIA CALENDARIO ASPIRANTES ESTUDIANTES FACULTAD/PERSONAL EGRESADOS VISITANTES

University logo: UNIVERSIDAD AUTÓNOMA DE CHIHUAHUA

Menu items: ACERCA CENTROS ESTUDIOS ADMISIÓN INVESTIGACIÓN

Section: Documentos

- [Esquema de Contraloría Social](#)
- [Guía Operativa de Contraloría Social](#)
- [Programa Institucional de Trabajo de Contraloría Social](#)
- [Cédula de Quejas y Denuncias](#)
- [Programa Anual de Trabajo de Contraloría Social \(PATCS\)](#)
- [Convocatoria](#)

Section: Normativa

- [Ley General de Desarrollo Social](#)
- [Lineamientos para la Promoción y operación de la Contraloría Social](#)
- [Reglas de Operación del PFCE 2020](#)

Section: Directorios

- [Directorio de Responsables de SEP](#)
- [Directorio de OEC](#)
- [Directorio de Responsables Institucionales de Contraloría Social](#)







UNIVERSIDAD AUTÓNOMA DE  
CHIHUAHUA

<http://www.dgesu.ses.sep.gob.mx/PROFEXCE.htm>



CONTRALORÍA  
SOCIAL

The screenshot shows a web browser window with the URL [www.dgesu.ses.sep.gob.mx/PROFEXCE.htm](http://www.dgesu.ses.sep.gob.mx/PROFEXCE.htm). The page header includes the **gob.mx** logo and navigation links for Trámites and Gobierno. A main navigation bar contains links for Inicio, Estructura, Programas de Educación Superior, Instituciones, Información de interés, INDGESU, and Aviso de Privacidad. The main content area is titled **Contraloría Social** and features a sidebar menu with the following items: (PFCE), Cobertura, Padrón de Beneficiarios, Reglas de Operación, MIR, Transparencia, Evaluación Externa del Programa, and Contraloría Social. The main content area includes a year selector with 2019, 2018, and 2017, and a document category selector with Documentos, Normativa, Directorios, and Material de Capacitación. A list of documents is displayed below, including:

- Esquema de Contraloría Social.
- Guía Operativa CS
- Programa Anual de Trabajo de Contraloría Social (PATCS).
- Programa Institucional de Trabajo de Contraloría Social (PITCS).
- Acta de constitución de Comité.
- Informe de Comité de Contraloría Social.
- Cédula de Quejas y Denuncias
- Minuta de Reunión
- Formato para solicitud de Información
- Acta de sustitución de Integrante del Comité de CS



# Contacto



Ivan Armando Venegas Servin  
Dirección de Planeación y Desarrollo Institucional  
Responsable de Contraloría Social PROFEXCE 2020

Correo electrónico: [ivenegas@uach.mx](mailto:ivenegas@uach.mx)

Tel. (614) 439-18-54 Ext. 3402

